



# La Crisis Ecológica



La crisis significa la quiebra de una concepción del mundo. Lo que en la conciencia colectiva era evidente, ahora es sometido a discusión. ¿Cuál era la concepción del mundo indiscutible? Pues que todo debe girar alrededor de la idea de progreso y que ese progreso se mueve entre dos infinitos: el infinito de los recursos de la tierra y el infinito del futuro. (Boff, 2012, p. 14)

## Crisis Ecológica

Especialistas de la UNAM mencionan en Agenda Ambiental 2018, que los diagnósticos y propuestas de los problemas que deben atenderse prioritariamente en nuestro país son en relación a:

- Pérdida de los ecosistemas y la biodiversidad.
- Creciente ilegalidad en el aprovechamiento forestal.
- Problemas de movilidad, contaminación y vulnerabilidad de las ciudades.
- Falta de inversión en energías renovables.

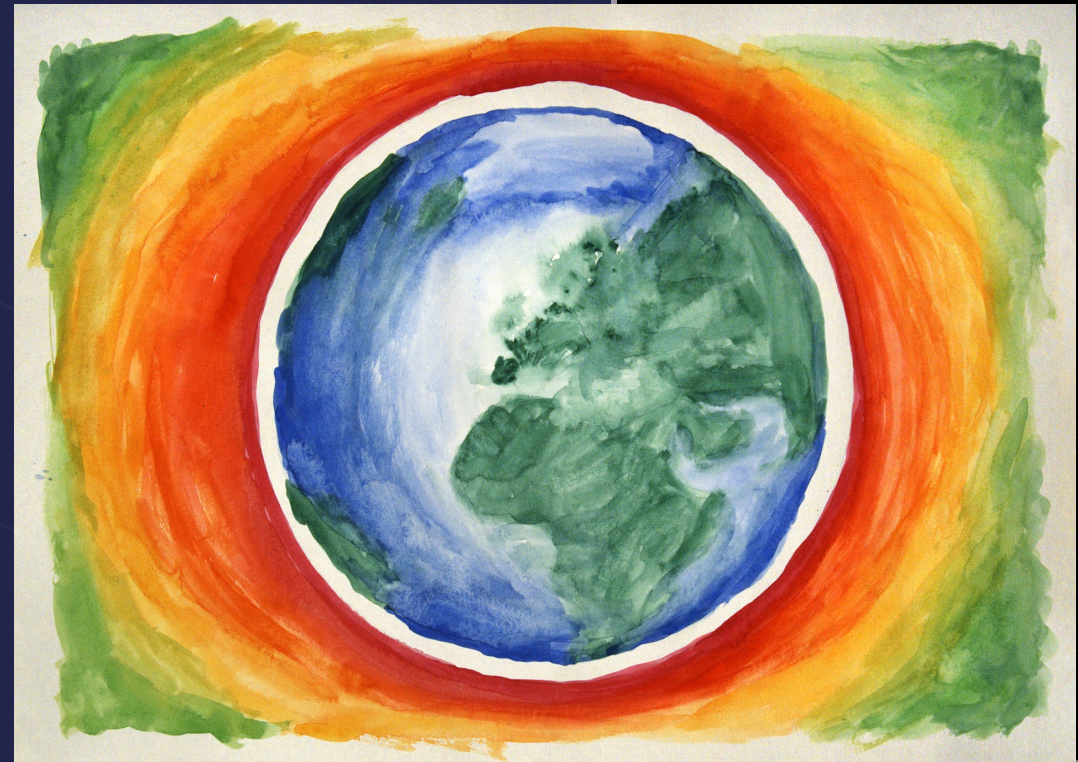



- Agotamiento de las pesquerías y destrucción de manglares.
- Agotamiento de los hidrocarburos convencionales.
- Erosión de los suelos y la pérdida de seguridad alimentaria.
- Falta de acceso al agua de calidad.
- Pérdida de los ecosistemas y la biodiversidad.

“La tierra es suficiente para todos pero no para la voracidad de los consumidores”.

-Mahatma Gandhi

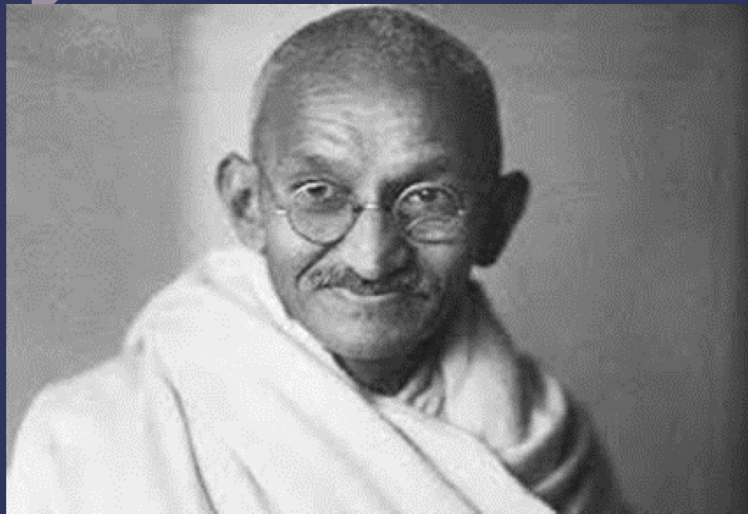



“La **conciencia de la crisis** reconoce que los recursos tienen límites, ya que no todos son renovables; que el crecimiento indefinido hacia el futuro es imposible, porque no podemos universalizar el modelo de crecimiento para todos y para siempre.” (Leonardo Boff, p. 14, 1996)

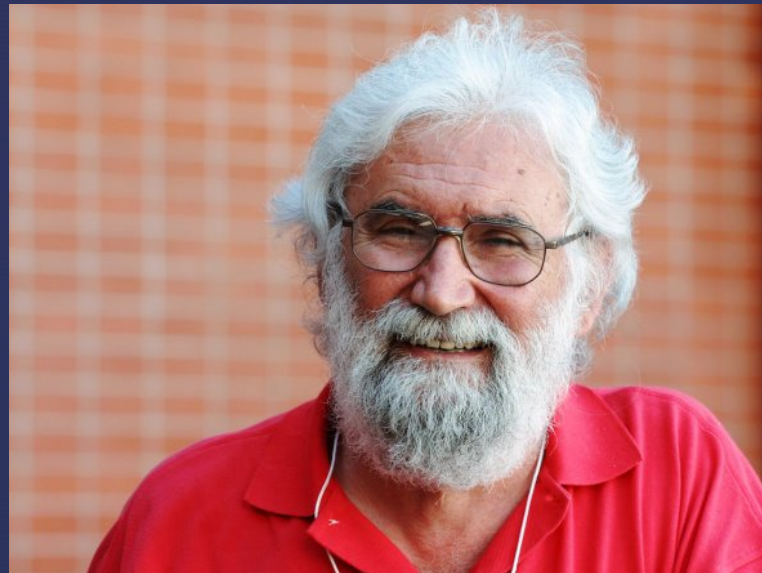

►  
“No se puede pasar un solo día sin tener un impacto en el mundo que nos rodea. Lo que hacemos marca la diferencia y tenemos que decidir qué tipo de diferencia queremos hacer”

Jane Goodall



# Reflexionemos:

¿En qué medida cada uno colabora en la salvaguarda de la naturaleza amenazada?

¿Creemos que los funcionarios locales consideran el impacto ambiental de nuevas carreteras, parques, industrias y cualquier tipo de desarrollo en nuestra comunidad o ciudad? ¿Por qué?

¿Sobre qué tema hemos leído o escuchado recientemente que afecta nuestra comunidad o ciudad? ¿Este problema afecta principalmente a los humanos, animales o al medio ambiente?



# Referencias

Boff, Leonardo. (1996). Ecología: Grito de la tierra, Grito de los pobres. Madrid: Trotta.

Merino, L., Velázquez A. (2018). La Agenda ambiental 2018. Diagnósticos y propuestas. Septiembre 2018, de Universidad Nacional Autónoma de México (UNAM). Sitio web: [gendaambiental2018.susmai.unam.mx/wp-content/uploads/2018/03/Libro-Merino-Agenda-Amb-UNAM-web.pdf](http://gendaambiental2018.susmai.unam.mx/wp-content/uploads/2018/03/Libro-Merino-Agenda-Amb-UNAM-web.pdf)